

Recupero lezione del 30-03-2020

TEORIA e SOLFEGGIO

Gruppo:

dalle 19.30 alle 20.30 del Lunedì

1) ESERCIZIO n. 34

Qual'è il ritmo iniziale dell'esercizio n.34 ?

In che tonalità è ?

Con quale grado della scala inizia ?

Carica il metronomo a 50 : il click corrisponderà all'unità di tempo.

Entra in "correlazione" con il click del metronomo e trova l'altra metà del battito.

Ripassa a memoria i nomi delle note sulle linee e sugli spazi, prima, in chiave di violino ; poi, in chiave di basso.

Ora, prova a solfeggiarlo come è scritto, dicendo a tempo i nomi delle note (attenzione alle pause !!!)

2) ESERCIZIO n. 56

Quale è il relativo tempo semplice del 9/8 ?

Carica il metronomo a 48 : il click corrisponderà all'unità di tempo.

Cerca di trovare le tre suddivisioni interne del battito ed entra in correlazione con il metronomo : porta avanti le tre suddivisioni per almeno due minuti, quantizzando con la massima precisione.

Leggi il più velocemente i nomi delle note.

Ora, batti ritmicamente l'esercizio con le mani.

3) SOLFEGGI CANTATI

Svolgi gli esercizi cantati n. 11, 12 e 13 caricando il metronomo a 62.

Prima di eseguirli, soffermati a studiare separatamente l'intonazione dei vari intervalli che trovi (se puoi, mentre studi, verifica con uno strumento l'intonazione delle note che canti).

4) TEORIA.

Domande :

- Quante alterazioni ha la tonalità di RE maggiore?
- A quale nota corrisponde la Mediante della scala di LA bemolle maggiore ?
- Quale è la tonalità relativa minore di MI maggiore e quale è la sua Sensibile ?
- Ripassa a memoria l'ordine dei diesis e dei bemolli.

BUON LAVORO !!!

Alla prossima lezione !!!

33

MISURA SPEZZATA SU DUE RIGHI

34

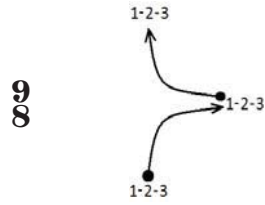

Allegretto

55

Allegro

56

12/8

Allegro vivace

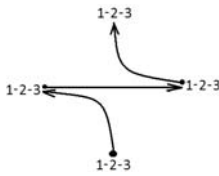

57

11

12

13
